



Découvrez toutes nos créations de sculptures en bois réalisées principalement en tournage. Nous mettons en valeur les couleurs naturelles du bois et leurs veinages. Bonne visite dans notre boutique.



Par passion du bois

CATALOGUE AVRIL 2024



110 chemin de
Varambon
01160 Saint-Martin-du-
Mont
France

+33(0)610010049

contact@sculptureenbois.fr

<https://www.sculptureenbois.fr>



CATALOGUE - AVRIL 2024

NOUVEAUTES	3
SCULPTURES	4
PERSONNAGES	6
POISSONS	13
OBJETS DÉCORATIFS	14
COUPES, BOLS ET ASSIETTES	15
COLLECTION PRIVEE	16
ANCIENNES RÉALISATIONS	17
CHAINED YOUTUBE	18
LES BOIS PROPOSÉS	19
L'ATELIER	23

NOUVEAUTES



150,00 €

Éclipse

Sculpture en merisier représentant une éclipse de soleil

Bois : Merisier

Finition : Anti UV

Référence : ECLIPSE

Lien vidéo : <https://youtu.be/22oW93sL9NA>



80,00 €

Goutte d'eau

Sculpture d'une goutte d'eau avec personnalisation par une plaquette en aluminium anodisé gravée

Bois : Goutte en Tilleul et pied en Wengué

Finition : Naturelle

Référence : GOUTTE D'EAU

Lien vidéo : <https://youtu.be/xL8awH5HQsc>

Nota : : Chaque pièce est unique. Des variations de veinage et d'essence de bois peuvent être opérés sans changer l'aspect général de façon importante



30,00 €

Sardinette

Petit poisson d'avril en bois

Bois : Red heart

Finition : Huilée

Référence : Sardinio

Lien vidéo : <https://youtu.be/iirdplpn2uY>

Nota : : Chaque pièce est unique. Des variations de veinage et d'essence de bois peuvent être opérés sans changer l'aspect général de façon importante

SCULPTURES



45,00 €

Après la pluie

Sculpture d'un chapeau suspendu pour qu'il s'égoutte

Bois : Socle en hêtre massif, tête en Cocobolo et chapeau en pin. Gouttes de pluie en résine crystal

Finition : Naturelle

Référence : APRES LA PLUIE



120,00 €

Au milieu des étoiles

Sculpture de la Terre au milieu des étoiles

Bois : Amarante Bubinga et Okoumé

Finition : Huilé

Référence : La Boule

Lien vidéo : <https://youtu.be/36yFMXE2KFO>



150,00 €

Éclipse

Sculpture en merisier représentant une éclipse de soleil

Bois : Merisier

Finition : Anti UV

Référence : ECLIPSE

Lien vidéo : <https://youtu.be/22oW93sL9NA>



100,00 €

Fabrication d'une goutte

Goutte d'eau en Teck avec sa structure métallique pour sa fabrication.

Bois : Teck et acier pour la goutte. Pied en hêtre

Finition : Huilé

Référence : Fabrication d'une goutte

Lien vidéo : <https://youtu.be/Ae-M2mJoOEE>



80,00 €

Goutte d'eau

Sculpture d'une goutte d'eau avec personnalisation par une plaquette en aluminium anodisé gravée

Bois : Goutte en Tilleul et pied en Wengué

Finition : Naturelle

Référence : GOUTTE D'EAU

Lien vidéo : <https://youtu.be/xL8awH5HQsc>

Nota : : Chaque pièce est unique. Des variations de veinage et d'essence de bois peuvent être opérés sans changer l'aspect général de façon importante



140,00 €

La Goutte

Goutte d'eau en Wengué et Péquilla

Amarello. Socle en Okoumé

Bois : Wengué, Péquilla Amarello et okoumé

Finition : Socle huilé. Goutte naturelle

Référence : LA GOUTTE

Lien vidéo : <https://youtu.be/1PHFuAGUYEc>



110,00 €

La goutte de pluie

Sculpture en forme de goutte qui s'éclate au sol

Bois : Platane et merisier

Finition : Huilée

Référence : Goutte de pluie

Lien vidéo : <https://youtu.be/XLg58K5FRJQ>

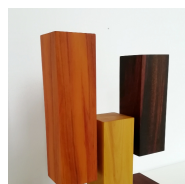

90,00 €

Le Cactus

Cactus en bois. Pied en Pequia amarello, branches en Péroba et Goncalgo alves.

Socle en Okoumé

Bois : Pequia amarello, Péroba, Goncalgo alves et Okoumé

Finition : Huilé

Référence : LE CACTUS

Lien vidéo : <https://youtu.be/STTrCqslqYA>



70,00 €

Le Chaos

Sculpture du chaos dans une ville.

Bois : Socle en Okoumé, blocs en Charme et Wengué

Finition : Bois naturel

Référence : CHAOS

Lien vidéo : <https://youtu.be/eKsGPWqf1wc>



80,00 €

Le cube

Sculpture en bois en forme de cube

Bois : Cubes en zébrano et pied en Wengué

Finition : Huilée

SCULPTURES



170,00 €

Par hasard

Sculpture géométrique créée un peu par hasard en imbriquant des éléments
Bois : Pied en Difu, anneau en Padouk, boules en Ébène royal du Laos, plaque en Sycamore
Finition : Huilé
Référence : HASARD
Lien vidéo : https://youtu.be/ZEuce7Zy2_8



90,00 €

SEB

Buste d'un homme au chapeau
Bois : Chapeau en Difu et buste en érable
Finition : Huilée
Référence : SEB
Lien vidéo : <https://youtu.be/jlVmr2NHZbk>



140,00 €

Sécheresse

Sculpture d'une goutte de pluie qui se fissure car elle sèche
Bois : Goutte en Liquidambar
Flaque en Robinier
Finition : Huilée
Référence : SECHERESSE
Lien vidéo : <https://youtu.be/rHUKdc-52mQ>



100,00 €

Soleil couchant

Anneau avec 3 rayons de soleil
Bois : Zebano et okoumé
Finition : Huilée
Référence : Soleil couchant
Lien vidéo : <https://youtu.be/xDbdocgc3dk>



180,00 €

Trésor caché

Sculpture d'une boule fissurée. En creusant on trouve de l'or. On peut faire pivoter la boule sur son support
Bois : Okoumé, poirier, padouk et érable
Référence : TRÉSOR CACHÉ

PERSONNAGES



55,00 €

Abdoulaye

Homme africain. Tête et pieds en ébène, buste et pantalon en érable, toque et ceinture en cocobolo
Bois : Ébène, érable et cocobolo
Finition : Naturelle
Référence : Abdoulaye
Nota : : Chaque pièce est unique. Des variations de veinage et d'essence de bois peuvent être opérés sans changer l'aspect général de façon importante



40,00 €

Alberto

Statuette d'un homme
Bois : Chapeau en Okoumé, ziricote et charme, tête en charme, corps en hêtre échauffé, ceinture en ziricote, pantalon en merisier et pied en teck.
Finition : Huilée
Référence : ALBERTO
Nota : : Chaque pièce est unique. Des variations de veinage et d'essence de bois peuvent être opérés sans changer l'aspect général de façon importante



40,00 €

Antonella

Statuette d'une femme
Bois : Chapeau en amarante, buste en péquilla amarello, corps en goncalgo alvès, jupe en cocobolo et pieds en wengue
Finition : Huilée
Lien vidéo : https://youtu.be/A-UbNPxFy_U
Nota : : Chaque pièce est unique. Des variations de veinage et d'essence de bois peuvent être opérés sans changer l'aspect général de façon importante



45,00 €

Antonio

Statuette en bois d'un homme élégant
Bois : Chapeau en Ébène et Difu, tête en buis, corps en Goncalgo Alves, jambes et ceinture en Difu et pieds en Ébène
Finition : Huilé
Référence : ANTONIO
Lien vidéo : <https://youtu.be/rCD4O8mmB7Y>
Nota : : Chaque pièce est unique. Des variations de veinage et d'essence de bois peuvent être opérés sans changer l'aspect général de façon importante



60,00 €

Bozo

Statuette d'un clown en multibois
Bois : Multibois
Finition : Huilé
Référence : BOZO LE CLOWN
Lien vidéo : <https://youtu.be/k2EDIORNy3I>

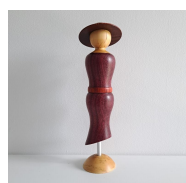

45,00 €

Carla

Statuette d'une femme en robe violette et un grand chapeau
Bois : Pied et tête en buis, robe en amarante, chapeau en bubinga et ceinture en readheart.
Finition : Huilée
Référence : CARLA
Lien vidéo : https://youtu.be/R9Xz53920_M
Nota : : Chaque pièce est unique. Des variations de veinage et d'essence de bois peuvent être opérés sans changer l'aspect général de façon importante



35,00 €

Enzo

Statuette en bois d'un homme élégant
Bois : Chapeau en bocote, buste en buis, corps en noyer et pantalon en pin et pieds en noyer
Finition : Huilé
Référence : ENZO
Lien vidéo : <https://youtu.be/7YMp0dl-Yqc>
Nota : : Chaque pièce est unique. Des variations de veinage et d'essence de bois peuvent être opérés sans changer l'aspect général de façon importante



40,00 €

Fabio

Statuette en bois d'un garçon
Bois : Casquette en ébène, buste en buis, corps en ébène, ceinture en buis, short en ébène, jambes en buis et pieds en ivoire rose
Finition : Huilé
Référence : FABIO
Lien vidéo : <https://youtu.be/ByknkivcJo4>
Nota : : Chaque pièce est unique. Des variations de veinage et d'essence de bois peuvent être opérés sans changer l'aspect général de façon importante



40,00 €

Fatou

Statuette en bois d'une femme africaine
Bois : Coiffe en ivoire rose, buste en ébène,
corps en péquilla amarello, jupe en Saint
Martin rouge et pieds en ébène

Finition : Huilée

Référence : FATOU

Lien vidéo : <https://youtu.be/S26FxyRntxU>

Nota : : Chaque pièce est unique. Des
variations de veinage et d'essence de bois
peuvent être opérés sans changer l'aspect
général de façon importante



50,00 €

Giovanni

Statuette d'un gondolier vénitien
Bois : Chapeau en charme et ébène, tête en
charme, tee shirt en charme et ébène,
ceinture en cocobolo, pantalon en ébène et
pied en cocobolo

Finition : Naturelle

Référence : GIOVANNI

Lien vidéo : https://youtu.be/NOqkdt3u_5M

Nota : : Chaque pièce est unique. Des
variations de veinage et d'essence de bois
peuvent être opérés sans changer l'aspect
général de façon importante

PERSONNAGES



45,00 €

Giuseppe

Statuette d'un homme avec un chapeau Panama

Bois : Chapeau en charme et ébène, visage en noyer, veste en Hêtre échauffé, ceinture en cocobolo, pantalon en bocote et pieds en Wengué

Finition : Naturelle

Référence : GIUSEPPE

Lien vidéo : <https://youtu.be/c6BbPnLSE-M>

Nota : : Chaque pièce est unique. Des variations de veinage et d'essence de bois peuvent être opérés sans changer l'aspect général de façon importante



50,00 €

Joséphine

Statuette d'une femme africaine

Bois : Chapeau et jupe en Cocobolo, tête en Wengué, pied en Ebène, chemise en Oranger et bois de violette

Finition : Naturelle

Référence : JOSEPHINE



45,00 €

Julia

Statuette d'une jeune femme au collier

Bois : Chapeau en noyer, tête en charme buste en Goncalgo alves, jupe en oranger des osages, pied et ceinture en cocobolo

Finition : Huilée

Référence : JULIA

Nota : : Chaque pièce est unique. Des variations de veinage et d'essence de bois peuvent être opérés sans changer l'aspect général de façon importante

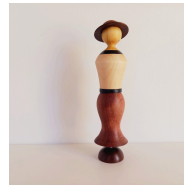

45,00 €

Lola

Statuette d'une femme d'âge mur

Bois : Chapeau en noyer, tête en buis, buste en ébène et charme, jupe en bubinga et pied en Panacoco

Finition : Huilée

Référence : LOLA

Nota : : Chaque pièce est unique. Des variations de veinage et d'essence de bois peuvent être opérés sans changer l'aspect général de façon importante



50,00 €

Louisa

Statuette en bois d'une femme élégante

Bois : Chapeau en amarante, buste en buis, robe en ébène et ceinture en buis, pieds en buis

Finition : Huilé

Référence : LOUISA

Lien vidéo : <https://youtu.be/aaGx5qloUSo>

Nota : : Chaque pièce est unique. Des variations de veinage et d'essence de bois peuvent être opérés sans changer l'aspect général de façon importante

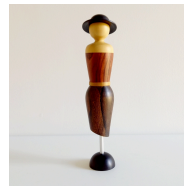

40,00 €

Louison

Statuette d'une jeune femme en jupe

Bois : Chapeau en ébène, tête en pequia amarello, buste en cocobolo, ceinture en pequia amarello, jupe en ziricote et pieds en ébène

Finition : Huilée

Référence : LOUISON

Nota : : Chaque pièce est unique. Des variations de veinage et d'essence de bois peuvent être opérés sans changer l'aspect général de façon importante



45,00 €

Lucia

Statuette d'une femme en robe longue

Bois : Chapeau et pied en Wengué, tête en charme, robe en red heart et chêne

Finition : Naturelle

Référence : LUCIA

Nota : : Chaque pièce est unique. Des variations de veinage et d'essence de bois peuvent être opérés sans changer l'aspect général de façon importante

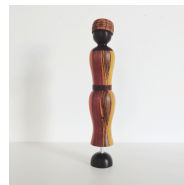

60,00 €

Maïa

Femme africaine. Sa robe est multicolore avec une ceinture en Okoumé. Toque en zébrano et pied en ébène

Bois : Multiple

Finition : Huilée

Référence : MAÏA

Lien vidéo : <https://youtu.be/CKEsiGRCaEI>

Nota : : Chaque pièce est unique. Des variations de veinage et d'essence de bois peuvent être opérés sans changer l'aspect général de façon importante

Maria

Femme africaine portant son enfant dans les

Marius

Statuette en bois d'un homme africain

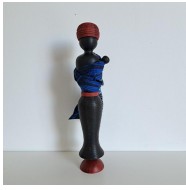

60,00 €

bras

Bois : Ébène et readheart

Finition : Naturelle

Référence : MARIA

Nota : : Chaque pièce est unique. Des variations de veinage et d'essence de bois peuvent être opérés sans changer l'aspect général de façon importante



40,00 €

Bois : Toque en bocote, tête en ébène, corps en zébrano, jambes en ébène et pieds en ivoire rose

Finition : Naturel

Référence : MARIUS

Lien vidéo : https://youtu.be/7-3p-kl2_w4

Nota : : Chaque pièce est unique. Des variations de veinage et d'essence de bois peuvent être opérés sans changer l'aspect général de façon importante

PERSONNAGES



45,00 €

Pamella

Statuette d'une femme en robe et chapeau
Bois : Chapeau en noyer, tête en charme, robe en Péroba et wacapou, pied en wacapou

Finition : Huilée

Référence : PAMELLA

Lien vidéo : https://youtu.be/C5NS0blbJ_o

Nota : : Chaque pièce est unique. Des variations de veinage et d'essence de bois peuvent être opérés sans changer l'aspect général de façon importante



45,00 €

Paolo

Statuette d'un homme italien charmeur
Bois : Chapeau en olivier et cocobolo, tête en buis, pull en teck, ceinture en palmier rouge, pantalon en caroubier, pied en Péroba.

Finition : Huilé

Référence : PAOLO

Nota : : Chaque pièce est unique. Des variations de veinage et d'essence de bois peuvent être opérés sans changer l'aspect général de façon importante



40,00 €

Piero

Statuette d'un jeune avec une casquette
Bois : Casquette en Cocobolo, tête en Oranger des osages, veste en Hêtre échauffé, ceinture en Cocobolo, pantalon en Charme et pied en Résine Cristal

Finition : Naturelle

Référence : PIERO

Lien vidéo : <https://youtu.be/9LHmRrbV7dl>

Nota : : Chaque pièce est unique. Des variations de veinage et d'essence de bois peuvent être opérés sans changer l'aspect général de façon importante



40,00 €

Roberto

Statuette d'un homme bien en chair
Bois : Chapeau en olivier, tête et pied en charme, buste en bubinga et pantalon en teck avec une ceinture en amarante

Finition : Huilé

Référence : ROBERTO

Nota : : Chaque pièce est unique. Des variations de veinage et d'essence de bois peuvent être opérés sans changer l'aspect général de façon importante



40,00 €

Rosa

Statuette de femme
Bois : Chapeau en ébène, buste en buis, robe en ivoire rose et pieds en ébène

Finition : Huilé

Référence : ROSA

Lien vidéo : <https://youtu.be/1cfodFPK04Q>

Nota : : Chaque pièce est unique. Des variations de veinage et d'essence de bois peuvent être opérés sans changer l'aspect général de façon importante



35,00 €

Silvio

Statuette d'un homme en bois
Bois : Chapeau en Bocote, tête en Charme, corps en Pommier, pantalon en Sycomore et pieds en Ébène

Finition : Huilé

Référence : Silvio

Lien vidéo : <https://youtu.be/IGN07ckBPDo>

Nota : : Chaque pièce est unique. Des variations de veinage et d'essence de bois peuvent être opérés sans changer l'aspect général de façon importante

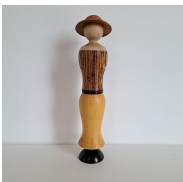

50,00 €

Simona

Statuette d'une femme au grand chapeau
Bois : Chapeau en olivier, tête en charme, chemisier en bocote, ceinture en ziricote, jupe en oranger et pied en ziricote

Finition : Anti UV

Référence : SIMONA

Nota : : Chaque pièce est unique. Des variations de veinage et d'essence de bois peuvent être opérés sans changer l'aspect général de façon importante



35,00 €

Sofia

Statuette en bois d'une fillette
Bois : Chapeau en amarante, buste en buis, corps en ivoire rose, la ceinture en ivoire végétal, la jupe en zébrano et le pied en ébène

Finition : Huilé

Référence : SOFIA

Nota : : Chaque pièce est unique. Des variations de veinage et d'essence de bois peuvent être opérés sans changer l'aspect général de façon importante

Stefano

Homme en bois

Violetta

Statuette en bois d'une femme un peu ronde



40,00 €

Bois : Chapeau en Ébène et Péroba, tête en buis, veste en Wengué, pantalon en Goncalgo alves et pied en ébène.

Finition : Naturelle

Référence : STEFANO

Lien vidéo : <https://youtu.be/mNIOoW6EUDc>

Nota : : Chaque pièce est unique. Des variations de veinage et d'essence de bois peuvent être opérés sans changer l'aspect général de façon importante



45,00 €

Bois : Chapeau en zébrano, buste en buis, corps en amarante et pied en amarante

Finition : Huilé

Référence : VIOLLETTA

Nota : : Chaque pièce est unique. Des variations de veinage et d'essence de bois peuvent être opérés sans changer l'aspect général de façon importante



50,00 €

Ying

Statuette en bois d'un porteur Vietnamien

Bois : Chapeau en zébrano, tête en buis,
veste en Wengé, pantalon en ivoire rose,
pieds en buis et coupelles en ébène

Finition : Huilée

Référence : YING

Lien vidéo : <https://youtu.be/nGPtoL2u9kc>

Nota : : Chaque pièce est unique. Des
variations de veinage et d'essence de bois
peuvent être opérés sans changer l'aspect
général de façon importante



30,00 €

Sardinette

Petit poisson d'avril en bois

Bois : Red heart

Finition : Huilée

Référence : Sardinio

Lien vidéo : <https://youtu.be/iirdplpn2uY>

Nota : : Chaque pièce est unique. Des variations de veinage et d'essence de bois peuvent être opérés sans changer l'aspect général de façon importante

OBJETS DÉCORATIFS



L'œil

Totem plat en forme d'œil. Centre en Wengué et contour en frêne
Bois : Frêne et wengué
Finition : Naturelle
Référence : Oeil

40,00 €



Oeuf blanc

Oeuf en bois et finition mat
Bois : Oeuf en olivier et pied en bocote
Finition : Huilé
Référence : OEUF03

12,00 €



Oeuf brillant

Oeuf en bois avec finition brillante
Bois : Oeuf en amarante, pied en olivier
Finition : Oeuf ciré et pied huilé
Référence : OEUF01

15,00 €

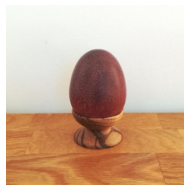

Oeuf mat

Oeuf en bois et finition mate
Bois : Oeuf en amarante et pied en en zébrano
Finition : Huilé
Référence : OEUF02

15,00 €



Vase

Vase en bois vert de liquidambar
Bois : Liquidambar vert
Finition : Naturelle
Référence : VASE
Lien vidéo : <https://youtu.be/KTrTUNN1oIA>

45,00 €



Vase bicolore

Vase décoratif avec 2 bois
Bois : Partie inférieure en Bubinga et partie supérieure en bois de Cade
Finition : Huilée
Référence : VASE01
Lien vidéo : <https://youtu.be/s7f3fuCJuQg>

40,00 €

COUPES, BOLS ET ASSIETTES



40,00 €

Coupe à fruits

Coupe en zébrano pour mettre des fruits

Bois : Zébrano

Finition : Huilée

Référence : COUPE01

Lien vidéo : <https://youtu.be/Q661o90RqVs>



17,00 €

Gobelet

Gobelet en buis

Bois : Buis

Finition : Huilé

Référence : GOBELET01



29,00 €

Vide poche

Bol en olivier

Bois : Olivier

Finition : Huilé

Référence : BOL01

Lien vidéo : <https://youtu.be/JL3jtAKtflc>

COLLECTION PRIVEE



Coupe à fruits

Plat servant de coupe à fruits. Sculpture unique. Pas de vente



QR-CODE Nantua

Vous pouvez me commander un QR-CODE pour aller vers le site internet de votre choix
Lien vidéo : <https://youtu.be/0UDBZGfldok>
et <https://youtu.be/MrkRsM3b3JM>



Tourbillon

Boule en Wengue et socle en Padouk
Bois : Padouk et Wengé
Finition : Huilée

90,00 €

ANCIENNES RÉALISATIONS



Flamme

Insigne de la gendarmerie en bois

Bois : Hêtre

Finition : Naturelle

Référence : ESOG

Lien vidéo : <https://youtu.be/6nezl8wddno>

60,00 €

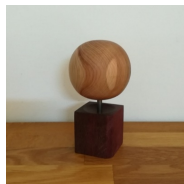

La Terre

Boule en bois de Cade et pied en amarante

Bois : Boule en bois de Cade et pied en amarante

Finition : Huilé

Référence : TERRE01

45,00 €



Totem

Totem 3 bois

Bois : Wengé, buis et amarante

Finition : Huilé

Référence : TOTEM01

Lien vidéo :

<https://youtu.be/WpwPPDoH0wY>

70,00 €



Totem 4 quarts

Totem réalisé avec 4 parties.

Bois : Poirier; zébrano

Finition : Huilé

Référence : TOTEM02

Lien vidéo : <https://youtu.be/sA4WteWMv0o>

45,00 €



Totem arc-en-ciel

Totem multicolore

Bois : Erable, oranger, poirier, cocobolo,

Saint-Martin rouge, bocote, ébène

Finition : Huilé

Référence : TOTEM04

50,00 €



Totem multi bois

Totem en érable avec des inserts

Bois : Erable, inserts en poirier, pequia

amarello, ébène, zébrano, ivoire rose

Finition : Huilée

Référence : TOTEM03

Lien vidéo : <https://youtu.be/sxv5h8rjehA>

50,00 €

CHAINE YOUTUBE



Chaîne YouTube

Voir toutes les vidéos de la chaîne

Lien vidéo : <https://youtube.com/channel/UC9Cg1JbRP1U13AIJ9HmCuKg>

LES BOIS PROPOSÉS



Amarante

L'amarante est un bois précieux violet aux veines peu apparentes, commercialisé sous le nom de bois violet.

Le bois parfait d'amarante a une teinte caractéristique violette plus ou moins foncée. Sa couleur a tendance à foncer une fois le bois mis en œuvre, mais cette évolution est lente et demande plusieurs années. Au moment du sciage, le cœur fraîchement coupé est presque blanc, mais vire au violet très rapidement à la lumière.



Bocote

Le bocote est un arbre tropical qui peut atteindre 30 à 40 mètres de hauteur. Il pousse en Amérique centrale. Sa couleur est de blanc crème à brun rougeâtre avec des teintes foncées. Le dessin du grain est caractérisé par des vagues serrées qui permettent un agencement de couleur contrastante, très recherchée pour tournage de petites pièces. Il est également utilisé pour le mobilier, la menuiserie et l'ébénisterie.

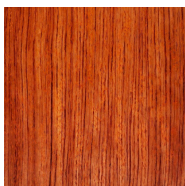

Bubinga

Le Bubinga (nom botanique Guibourtia demeusei) est un bois africain provenant principalement du Cameroun et du Gabon. Bien que cette essence soit de plus en plus rare, elle est fortement appréciée pour sa grande beauté et sa dureté. Sa couleur varie du rouge au brun rouge avec des veines pourpres. L'aubier, de couleur brun pâle, est clairement délimité par rapport au cœur du bois. Le grain du bubinga varie de droit à entrelacé, procurant ainsi une variété de figures avec des effets tels que : frisé, pommelé, ondulé. Le bubinga est principalement utilisé pour la fabrication de meuble, l'artisanat et le tournage. Comme cet arbre peut se développer à des hauteurs et largeurs appréciables, il est également utilisé pour la fabrication de table. Nous le retrouvons dans ce cas principalement sous forme de bois scié sur plots. Fait inusité, certaines personnes accordent le pouvoir au bubinga de repousser les esprits maléfiques.



Buis

Ce bois, jaune clair, à grain fin, est un des plus homogènes, et est très estimé par les sculpteurs sur bois et les tourneurs parce qu'il peut être travaillé avec une grande précision (sa finesse de grain peut être comparée à celle de l'ivoire).

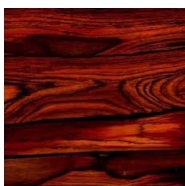

Cocobolo

Le cocobolo est une essence de bois rougeâtre produite par quelques espèces d'arbres du genre Dalbergia qui poussent en Amérique centrale. L'espèce la plus connue et celle qui fournit la majeure partie du bois sur le marché est Dalbergia retusa, arbre d'une taille de 20 à 25 mètres de haut.

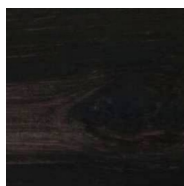

Ébène

L'ébène est le nom donné au bois de cœur ou duramen produit par plusieurs espèces d'arbres de la famille des Ebenaceæ appartenant au genre Diospyros, nommés ébéniers. Ils se rencontrent dans les régions tropicales et sont connues depuis la plus haute Antiquité pour la couleur noire de leur bois.

Les caractéristiques principales de l'ébène sont sa couleur noire et sa densité élevée. Ces caractéristiques ne sont pas systématiques, car elles résultent d'une maladie du cœur de l'arbre. Aussi trouve-t-on des échantillons d'ébène plus ou moins foncés et durs.



Ivoire rose

Une couleur distinctive unique reconnue des tourneurs du monde entier pour sa grande beauté, d'où une variété d'applications très large, de la joaillerie et de la marqueterie, fruit de décoration, aux plumes, stylo et coupe papier, poivriers petits et grands, saladiers, écrin de bijouterie, et même des cannes de golf.

L'arbre ivoire rose pousse principalement dans le Zimbabwe, le Mozambique et en Afrique du sud. Le bois est extrêmement dur.

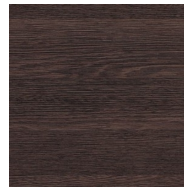

Noyer

Le noyer est un bois aux couleurs et aux reflets innombrables. Il va du blanc au noir d'ébène en passant par toutes les teintes de marron et de gris et parfois des reflets prunes ou même verts. Il peut aussi parfois être ondulé, lorsque la fibre du bois ne pousse pas droit et donne un effet de petites vagues brillantes. C'est un bois dur qui se prête très bien à l'usage alimentaire, il est dense et assez imperméable ; une fois fini il a une agréable texture satinée. Son odeur est plutôt épicée.



Olivier

L'olivier *Olea Europaea* est un arbre fruitier. C'est la variété domestiquée depuis plusieurs millénaires et cultivée dans les régions de climat méditerranéen. Une espèce d'arbres de la famille des Oléacées.

C'est un bois dur au grain fin, qui se travaille néanmoins assez facilement et offre un polissage parfait.



Oranger des Osages

Maclura pomifera, appelé couramment oranger des Osages ou bois d'arc, est un arbre caduc de petit à moyen développement. Il appartient à la famille des Moracées, comme le murier. Il est originaire d'Amérique du Nord. Si son berceau naturel est très restreint, car l'animal responsable de sa dissémination et qui consommait ses fruits semble avoir disparu, il est répandu aujourd'hui aux États-Unis où il est une espèce emblématique. Il fut en effet planté dans les grandes plaines pour former des haies coupe-vent. Son bois extrêmement dur et presque imputrescible l'a rendu populaire ; on en fait des objets décoratifs ou des piquets de clôture. Autrefois, on en faisait des arcs de grande qualité d'où le nom bois d'arc.

LES BOIS PROPOSÉS

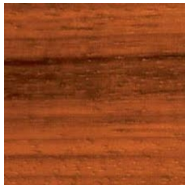

Padouk

Le padouk d'Afrique est un bois d'une exceptionnelle stabilité, d'une durabilité naturelle très élevée qui convient parfaitement pour des applications de haute qualité, et particulièrement pour la menuiserie extérieure. Le bois de cœur est rouge vif lorsqu'il est fraîchement coupé, virant au rouge orangé par exposition à l'air, et ensuite fonçant au brun violacé. Son veinage au même titre que le bois exotique Cumaru en fait un bois visuellement très agréable

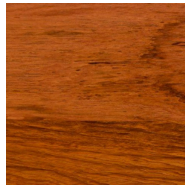

Panacoco

La Panacoco est un arbre pouvant atteindre 30 mètres. C'est un bois précieux d'origine Guyanaise, très résistant et facile à travailler. Il est de couleur foncée et claire.

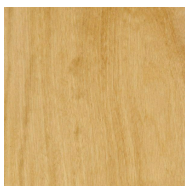

Pequia Amarello

Les Pequia atteignent une hauteur moyenne de 36 à 45 mètres. Le tronc est droit avec un diamètre moyen de 150 à 200 cm. La grume exploitable, sans branche, peut atteindre 21 m!

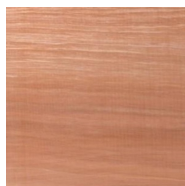

Poirier

Moyennement dur, de couleur rougeâtre ou jaunâtre, le poirier a un grain fin et homogène. Il permet de réaliser des sculptures fines et délicates. Le poirier prend un beau poli sous les couleurs et les apprêts.

Le poirier est facile à travailler. Il servait autrefois à la fabrication de meubles rustiques mais il fut ensuite utilisé pour la réalisation de certaines pièces de meubles sculptées en marquetterie. Il est parfois teint en noir pour imiter l'ébène.

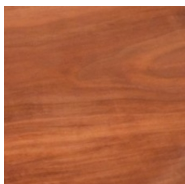

Pommier

Bois rosé parfois veiné de brun rouge, le pommier est un bois dur, dense et lourd, très agréable à travailler en tournage. Son grain fin permet une finition parfaite.

La variété des couleurs et les veines parfois tortueuses réservent souvent de belles surprises une fois le travail fini.

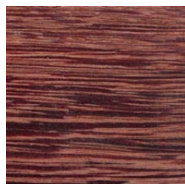

Saint martin rouge

L'arbre de 40 mètres de hauteur au bois de cœur brun-rouge foncé composé d'éléments parenchymateux plus clairs et très abondants donnant un aspect strié.

Grain moyen à grossier, fil droit, séchage rapide à normal, formations d'échardes à craindre.

Bois lourd et dur, de densité 0,86 (860 kg/m³).

L'état de surface peut être légèrement irrégulier par suite de l'alternance des bois durs et des bois plus tendres.

Utilisé en ébénisterie, en menuiserie intérieure et extérieure, en tournage (queue de billard, balustre, manche de parapluie,...).

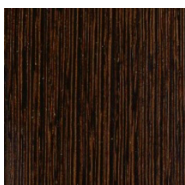

Wengé

Le wengé atteint en moyenne 30 mètres de hauteur et 150 à 200 ans. Le tronc exempt de branches a une longueur d'environ 10 mètres, sans contrefort. L'écorce exsude un

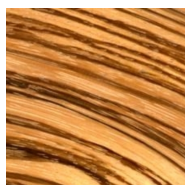

Zébrano

Connu aussi sous le nom de Zingana, ce bois mi-dur et mi-lourd a un grain assez gros. De couleur brun jaune clair marqué de veines brun sombre, fines et nombreuses,

liquide rouge et visqueux lorsqu'elle est entaillée.

très rectilignes sur quartier. Importé depuis le début du XX^e siècle, il fut utilisé durant les années 1930, puis vers 1950-1960

Couleur et figure

Le bois présente sur les faces transversale et radiale une figure uniforme finement striée, avec une alternance de stries très sombres et plus claires. Les stries foncées sont dues au tissu fibreux et les stries claires au parenchyme. Cette alternance fait apparaître une très belle figure flammée sur la face tangentielle.

Dans son aire de croissance optimale, le wengé a une teinte brun chocolat avec un reflet violet.

En dehors de cette zone, le wengé est plus noir, moins stable et plus difficile à usiner. Les troncs peuvent présenter des 'mulots', des insectes attaquent le bois vert et creusent dans les arbres sur pied des galeries de 5 mm de diamètre et de 1 à 2 cm de long. Ces attaques s'arrêtent complètement après l'abattage et n'influencent en rien la durabilité et les propriétés mécaniques du bois. Mais les grumes présentant de telles piqûres ne sont utilisées que pour la fabrication de frises.



Visite guidée

Présentation de notre atelier de fabrication de sculptures en bois

Lien vidéo : https://youtu.be/z_kLDTLUWgM